

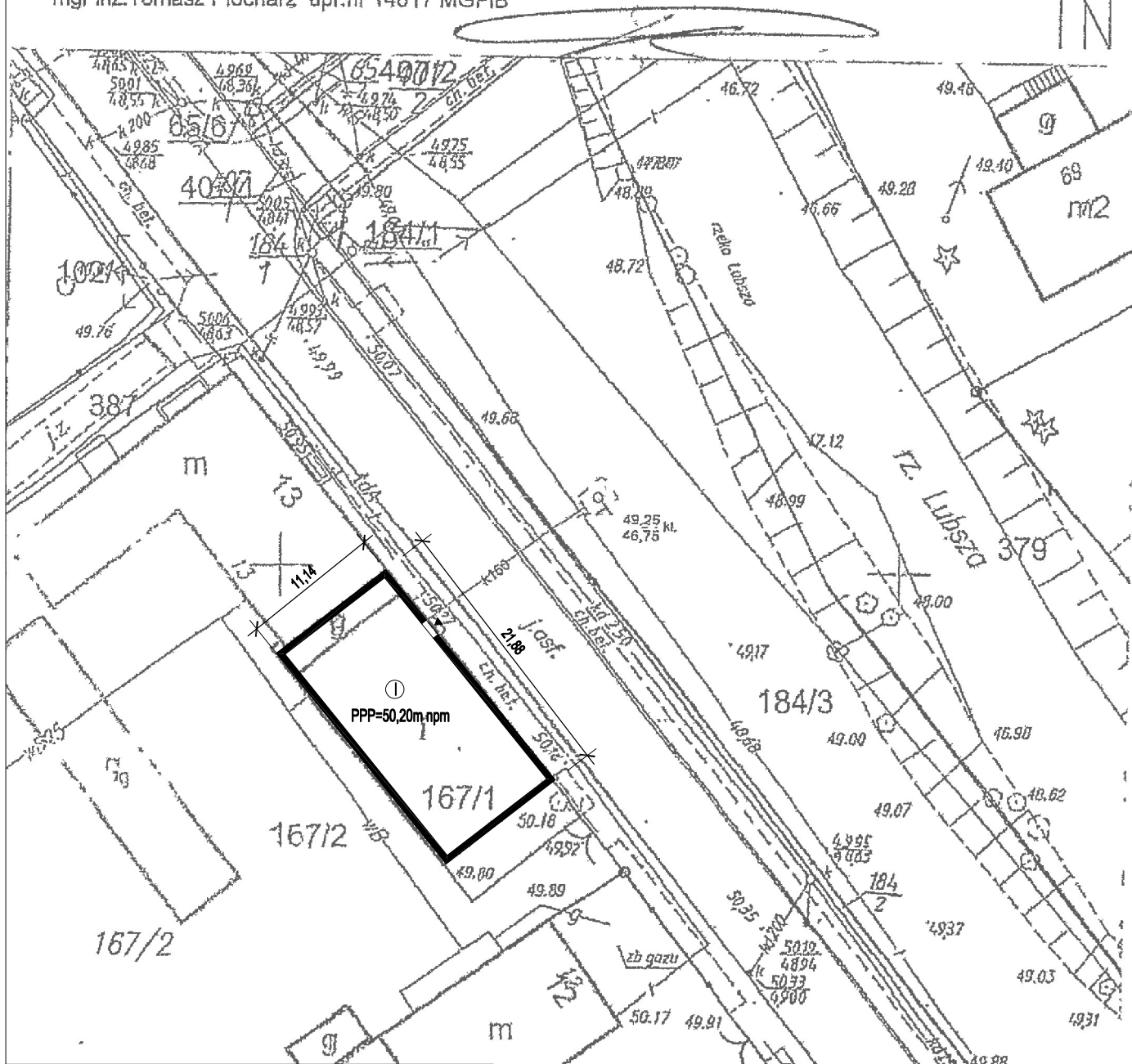

województwo : lubuskie
 powiat : krośnieński
 miasto: 080205 2- Gubin – obszar wiejski
 obręb: 0007 Czarnowice
 działka nr : 184/3
 położenie : Czarnowice
 ark. mapy : 430.423.033.2
 GK-D.6640.415.2017

Opracował : dnia 06.12.2017
 mgr inż. Tomasz Płocharz upr.nr 14817 MGPIB



LEGENDA

-  - przedmiotowy budynek
-  - wejście do budynku

STWIERDZAM ZGODNOŚĆ MAPY DO CELÓW
PROJEKTOWYCH ZA ZGODNĄ Z ORYGINAŁEM

PROJEKT ZAGOSPODAROWANIA TERENU

SKALA 1:500

TEMAT: Przebudowa świetlicy wiejskiej w miejscowości Czarnowice

Inwestor: Gmina Gubin
 ul. Obrońców Pokoju 20, 66-620 Gubin

PROJEKTANT:	IMIĘ I NAZWISKO	UPRAWNIENIA	PODPIS	ADRES:	Czarnowice, dz nr 167/1
br. architektoniczna	mgr inż. arch. Klaudia Gruszecka	LOIA/26/2008/GW		BRANŻA:	ARCHITEKTONICZNO-BUDOWLANA
br. konstr. budowlana	Karol Ewertowski	82/82/ZG		DATA	07.02.2018 r.
				NR. RYSUNKU	1